

# Rußfänger



## Diesel-Partikelfilter Lieferprogramm 2006

Original-DPF® City-Filter













**HJS**  
Abgas-Systeme • Exhaust Systems

## Legende

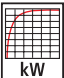
<b>S</b>	Schaltgetriebe
<b>A</b>	Automatikgetriebe
<b>PM1</b>	Die jeweilige Partikelminderungsstufe (PM) wird nach Einbau des Original-DPF <sup>® City-Filter</sup> in den Fahrzeugschein
<b>PM2</b>	bzw. Zulassungsbescheinigung Teil I eingetragen. Sie dient als Grundlage für die Einstufung der geplanten
<b>PM3</b>	steuerlichen Förderung sowie für die Zuteilung der geplanten Plakette.
①	Der Haupt-Katalysator wird durch den Einbau des Original-DPF <sup>® City-Filter</sup> ersetzt.
②	Beim Einbau muß darauf geachtet werden, dass die vorgeschalteten Katalysatoren nicht älter als 5 Jahre sind, nicht länger als 80.000 km im Fahrzeug verbaut waren, sowie keine sichtbaren äußerlichen Mängel aufweisen. Wenn die genannten Bedingungen nicht erfüllt werden, sind die Oxi-Katalysatoren zu erneuern.
③	Beim Einbau des Original-DPF <sup>® City-Filter</sup> wird der vorhandene Mittelschalldämpfer ersetzt.
④	Beim Einbau des Original-DPF <sup>® City-Filter</sup> wird das Zwischenrohr ersetzt.
⑤	Einbausituation: Hauptkatalysator Fahrzeug rechts
⑥	Einbausituation: Hauptkatalysator Fahrzeug mitte
⑦	nur für Fahrzeuge mit PKW Zulassung Prüfungsrichtlinie für LKW's (Anlage 27) ist vom Bundesministerium noch nicht beschlossen.

## Symbole

	Hersteller, Fahrzeugmodell, Fahrzeugtyp		Getriebetyp
	KBA-Bezeichnung		Motorkennbuchstabe/Motortyp
	Hubraum in ltr.		Bauzeitraum, Fahrgestellnummer
	Leistung in kW		HJS-Artikelnummer
	HSN /TSN		Zusatzinformation



*Hallo - Guten Tag,*

im Januar 2006

bereits im Jahr 2003 hat HJS den ersten Diesel-Partikelfilter für die Nachrüstung von PKW's vorgestellt und wurde dafür mit dem Deutschen Umweltpreis ausgezeichnet.

Basierend auf dieser innovativen Technologie bieten wir nun die Nachrüstmöglichkeit für Diesel-Pkw mit dem Original-DPF<sup>®</sup> City-Filter für viele Fahrzeugtypen.

Der Original-DPF<sup>®</sup> City-Filter erfüllt strengste Qualitätskriterien und gibt dem Autofahrer heute schon die Sicherheit vieler tausend Betriebsstunden und Fahrkilometer.

Mit dem Original-DPF<sup>®</sup> City-Filter erreichen Sie die gesetzlich vorgeschriebene Partikelreduktion ohne Zugabe von Additiven und mit der Gewissheit nicht auf die gewohnte Motorleistung verzichten zu müssen.

Bieten Sie Ihren Kunden bei der Nachrüstung seines PKW's geprüfte Technologie und nutzen Sie den einfachen und schnellen Einbau.

Benötigen Sie weitere Informationen über den Diesel-Partikelfilter oder unterstützende Werbemittel, so rufen Sie uns bitte an unter **02373 / 987-222** oder senden uns eine E-Mail an **info@hjs.com**.

Wir wünschen Ihnen gute Umsätze bei der Nachrüstung mit dem Original-DPF<sup>®</sup> City-Filter!

Mit freundlichem Gruß

Ihr **HJS** Team

# HJS Katalog Information



Hersteller/Fzg.-Typ/Karosserieform



Typ



Hubraum



Leistung



HSN /TSN



Getriebe



Motor-Code



Bauzeitraum/Fahrgestellnummer



Artikel-Nr.



Bemerkungen

**vw**

Passat V TDI Stufenheck/Variant

3 C 2,0

**A**

103

**B**

0603 770/799

**D**

S/A BKP 03.2005 --  
3C-6-000 001 --

93 11 3020 PM3 ②

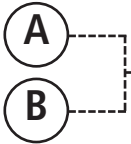

## Fahrzeugidentifikation

Neben Fahrzeug-, Modell-, Typ-Bezeichnung, Hubraum, Leistung, Bauzeitraum, Motor-typ und Fahrgestellnummer ist unter den Abkürzungen HSN die Herstellerschlüsselnummer (**A**) und TSN die Typ-Schlüsselnummer (**B**) aufgeführt. Die HSN und die TSN im Kfz-Schein (siehe Abbildung) gewährleisten eine eindeutige Identifizierung.



## Schlüsselnummer zu 1 bzw. 14.1

Die letzten beiden Ziffern dieser Schlüsselnummer geben Auskunft über den Kfz-Steuersatz



## Fahrgestellnummer

siehe Spalte



Bauzeitraum/Fahrgestellnummer

**Bitte beachten Sie ab 01.10.2005 die neuen Fahrzeugscheine.**

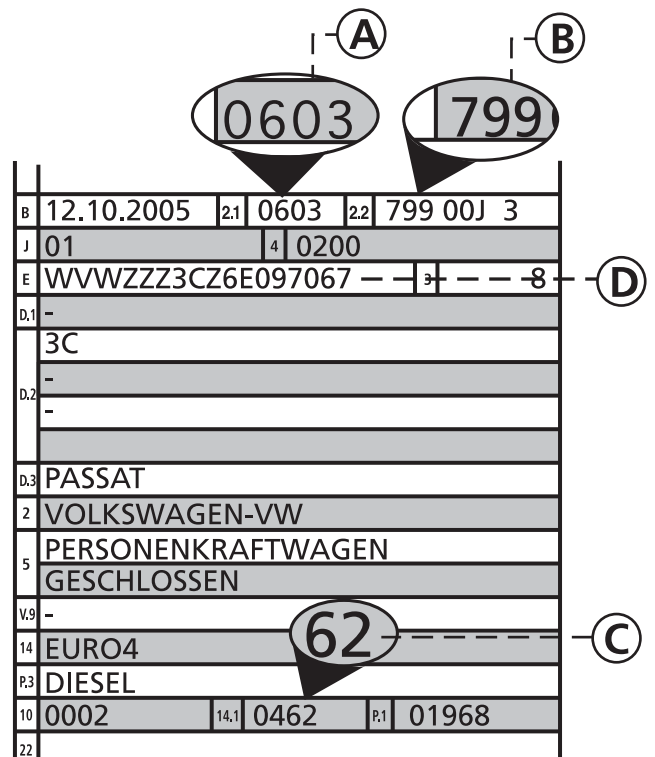
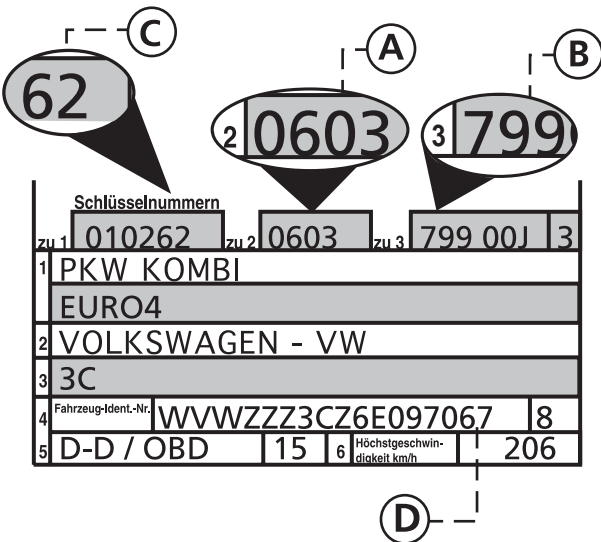

In der Anlage XXVI zur StVZO (Straßenverkehrszulassungsordnung) werden die Partikelminderungsstufen (PM-Stufen) für besonders partikelreduzierte Fahrzeuge erläutert. Die PM-Stufen liefern die Grundlage dafür, dass nachgerüstete Dieselfahrzeuge entsprechend ihres Partikelausstoßes eingeordnet und gekennzeichnet werden können.

Eine PM-Stufe wird zugewiesen, wenn eine mindestens 30-prozentige Reduktion der Partikelemission sowie zusätzlich die Einhaltung des jeweils nächst höheren Euro-Norm-Partikelgrenzwertes durch das Nachrüstsystem erreicht wird. Für die Nachrüstung sind die PM-Stufen 1-3 relevant.

Die PM-Stufen bilden die Grundlage für die geplante steuerliche Förderung und die Kennzeichnungsverordnung. Sie wird zusätzlich in die Fahrzeugpapiere eingetragen.

relevante emissions-bezogene Schlüsselnummern für die Nachrüstung		Erläuterungen
14, 16, 18, 21, 22, 28, 29, 34, 40 oder 77 bzw. 25, 26, 27, 35, 41, 49, 50, 51 oder 52	→	<b>PM1</b> Für Diesel-Pkw mit Euro1-Norm oder Euro2-Norm sowie für schwere PKW der Gruppe II und III gemäß der RL 98/69/EG Zeile A. <b>Nach</b> der Umrüstung müssen die Fahrzeuge den Partikelgrenzwert von <b>50 mg/km</b> (Euro3-Norm) einhalten.
30, 31, 36, 37, 42, 44-48 oder 67-70	→	<b>PM2</b> Für Diesel-Pkw mit Euro3-Norm sowie für schwere PKW der Gruppe II und III gemäß der RL 98/69/EG Zeile B. <b>Nach</b> der Umrüstung müssen die Fahrzeuge den Partikelgrenzwert von <b>25 mg/km</b> (Euro4-Norm) einhalten.
32, 33, 38, 39, 43, oder 53-66	→	<b>PM3</b> Im wesentlichen für Diesel-Pkw mit Euro4-Norm. <b>Nach</b> der Umrüstung müssen die Fahrzeuge den Partikelgrenzwert von <b>12,5 mg/km</b> (halbierter Partikelgrenzwert der Euro4-Norm) einhalten.

Bitte beachten Sie als Werkstatt, dass nach den gesetzlichen Vorschriften bei Einbau eines Original-DPF<sup>®</sup> City-Filter der vorhandene Oxikat nicht älter als 5 Jahre oder nicht mehr als 80.000 km Laufleistung haben darf. Ansonsten ist der Oxikat auszutauschen.

# Das Filterprinzip - das überzeugt

Deutscher  
UMWELTPREIS '03



Der Original-DPF<sup>®</sup> City-Filter ist das einzige Nachrüstsystem, das auf echter Rußfilter-technologie basiert. Durch das von HJS entwickelte Filtersystem auf Sintermetall-basis strömen die Fahrzeugabgase mit den Rußpartikeln vom Motor in das Filtergehäuse ein. Die gasförmigen Bestandteile der Abgase strömen durch die mikroskopischen Poren der Filtertaschen hindurch, die Rußteilchen inkl. der Feinstpartikel werden auf der Oberfläche zurückgehalten und lagern sich auf den einzelnen Filtertaschen ab.

Der Original-DPF<sup>®</sup> City-Filter bietet aufgrund seiner einzigartigen Bauweise und des eingesetzten Materials weitreichende Vorteile gegenüber herkömmlichen Partikelminderungssystemen. Die robuste Bauart, die große Hitzebeständigkeit und die sehr hohe Rußspeicherfähigkeit bieten ideale Voraussetzungen zur Nachrüstung von Dieselfahrzeugen. Der Original-DPF<sup>®</sup> City-Filter ist wartungsfrei und hält ein Autoleben lang.

Bei einer Abgastemperatur von ca. 200° C startet die Regeneration (Reinigung) des Filters. Das mit Hilfe des Oxidationskatalysators gebildete Stickstoffdioxid (NO<sub>2</sub>) trifft auf den abgelagerten Ruß an den Filtertaschen. Dabei werden die Rußpartikel oxidiert und abgebaut; das NO<sub>2</sub> wird auf Stickstoff (NO) reduziert. Durch diesen sich ständig wiederholenden chemischen Prozess regeneriert sich der Original-DPF<sup>®</sup> City-Filter kontinuierlich von selbst.

Der Original-DPF<sup>®</sup> wurde 2003 mit dem Deutschen Umweltpreis der Bundesstiftung Umwelt ausgezeichnet. Führende Fahrzeughersteller setzen diese Technologie bereits ein. Auch im Motorsport hat sich die HJS Filtertechnologie unter extremsten Bedingungen bei den eingesetzten Dieselfahrzeugen bewährt und durchgesetzt.

## Alle Vorteile des Original- DPF<sup>®</sup> City-Filter:

- ✓ OE- Qualität
- ✓ Wartungsfrei
- ✓ Schneller und einfacher Einbau
- ✓ HJS Technologie für Neu- und Gebrauchtfahrzeuge
- ✓ Modernste Technologie für modernste PKW's (EURO3 und EURO4 Fahrzeuge)
- ✓ Kein Kraftstoffmehrverbrauch
- ✓ Zuverlässig
- ✓ Langlebig

Der wartungsfreie Original-DPF<sup>®</sup> City-Filter ist Garant für höchste Qualität und Zuverlässigkeit. Der Filter benötigt weder Sensorik, Elektronik noch die Zugabe von Additiven. Der Einbau beeinflusst nicht die Motorleistung des PKW's.

Der Original-DPF<sup>®</sup> City-Filter ist in Deutschland TÜV geprüft und besitzt die erforderliche Allgemeine Betriebserlaubnis.

Tests mit alternativen Kraftstoffen, wie zum Beispiel Bio-Diesel, laufen derzeit. Hierfür kann seitens HJS noch keine Freigabe erteilt werden.

## Wichtig für den Autofahrer:

- ✓ Einhaltung der gesetzlich geforderten Grenzwerte
- ✓ Freie Fahrt bei Fahrverboten wegen Überschreitung der Feinstaubgrenzwerte
- ✓ Erhebliche Wertsteigerung des Fahrzeuges
- ✓ Schutz der Gesundheit
- ✓ Aktiver Umweltschutz

## Original-DPF<sup>®</sup> City-Filter individueller Lieferumfang

- ✓ Original-DPF<sup>®</sup> City-Filter
- ✓ Montageteilesatz
- ✓ Einbauanleitung
- ✓ Allgemeine Betriebserlaubnis (ABE)
- ✓ Hinweis-Aufkleber Original-DPF<sup>®</sup> City-Filter für den Motorraum

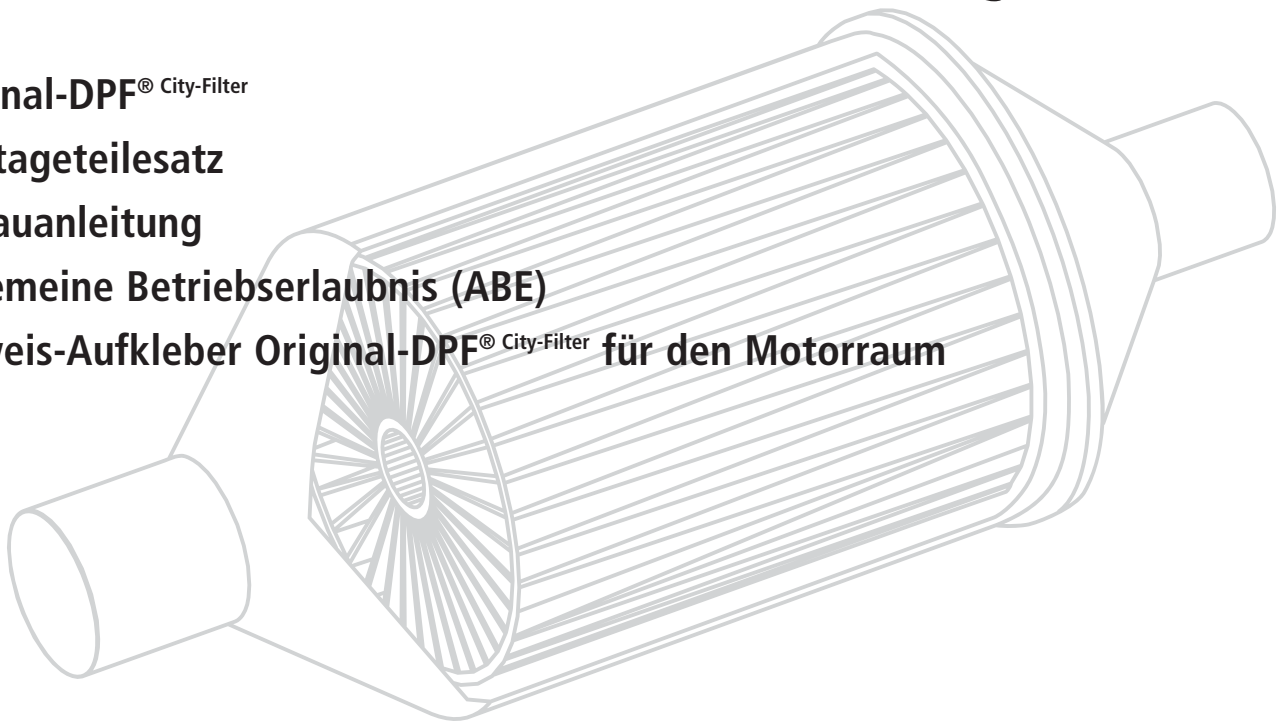

## Garantie

Der Original-DPF<sup>®</sup> City-Filter ist nachweislich von einer Fachwerkstatt mit den mitgelieferten Montageteilen einzubauen. Wir gewähren bei korrekter Montage und Motoreinstellung sowie bestimmungsgemäßen Betrieb auf Funktion und Lebensdauer des Original-DPF<sup>®</sup> City-Filter eine Garantie von 3 Jahren, jedoch max. 80.000 km ab Einbaudatum.



									
Hersteller/Fzg.-Typ/Karosserieform	Typ	Hubraum	Leistung	HSN /TSN	Getriebe	Motor-Code	Bauzeitraum/Fahrgestellnummer	Artikel-Nr.	Bemerkungen

AUDI									
A3 I 1.9 TDI	8 L	1,9	66	0588 /638	S/A	ALH	08.1997 - 06.2001 8L-W-000 001 - 8L-1-200 000	<b>93 11 2011</b>	PM2 ①
A3 I 1.9 TDI	8 L	1,9	74	0588 /742	S/A	ATD	01.2001 - 06.2003 8L-1-056 891 - 8L-3-250 000	<b>93 11 2011</b>	PM2 ①
A3 I 1.9 TDI	8 L	1,9	74	0588 /742	S	AXR	11.2001 - 06.2003 8L-2-008 391 - 8L-3-250 000	<b>93 11 2011</b> <b>93 11 3011</b>	PM2 ① PM3 ①
A3 I 1.9 TDI	8 L	1,9	81	0588 /639	S/A	AHF	01.1997 - 08.2000 8L-V-052 172 - 8L-Y-200 000	<b>93 11 2011</b>	PM2 ①
A3 I 1.9 TDI	8 L	1,9	81	0588 /639	S	ASV	09.1999 - 06.2001 8L-Y-022 944 - 8L-1-200 000	<b>93 11 2011</b> <b>93 11 3011</b>	PM2 ① PM3 ①
A3 I 1.9 TDI	8 L	1,9	96	0588 /740	S/A	ASZ	09.2000 - 06.2003 8L-1-000 001 - 8L-3-250 000	<b>93 11 2011</b>	PM2 ①
A3 II 1.9 TDI Limousine/Sportback	8 P	1,9	77	0588 /836	S	BKC	06.2003 -- 8P-4-020 001 --	<b>93 11 2020</b> <b>93 11 3020</b>	PM2 ② PM3 ②
A3 II 2.0 TDI Limousine/Sportback	8 P	2,0	103	0588 /835	S/A	BKD	06.2003 -- 8P-4-020 001 --	<b>93 11 2020</b> <b>93 11 3020</b>	PM2 ② PM3 ②
A4 I 1.9 TDI Stufenheck/Avant	B 5	1,9	66	0588 /599/627	S/A	AHH	08.1997 - 09.2001 8D-W-000 001 - 8D-1-200 000	<b>93 11 2040</b>	PM2 ②④
A4 I 1.9 TDI Stufenheck/Avant	B 5	1,9	85	0588 /713/714	S	AJM	01.2000 - 09.2001 8D-Y-112 519 - 8D-1-200 000	<b>93 11 2040</b>	PM2 ②④
A4 I 1.9 TDI Stufenheck/Avant	B 5	1,9	85	0588 /713/714	A	AJM	01.2000 - 09.2001 8D-Y-112 519 - 8D-1-200 000	<b>93 11 2043</b>	PM2 ②④
A4 I 2.5 TDI Stufenheck/Avant	B 5	2,5	110	0588 /696/698	S	AFB	11.1997 - 06.2000 8D-W-062 658 - 8D-1-021 220	<b>93 11 2004</b>	PM2 ①
A4 I 2.5 TDI Stufenheck/Avant	B 5	2,5	110	0588 /696/698	A	AFB	11.1997 - 06.2000 8D-W-062 658 - 8D-1-021 220	<b>93 11 2008</b>	PM2 ①
A4 I 2.5 TDI Stufenheck/Avant	B 5	2,5	110	0588 /696/698	S	AKN	08.1998 - 09.2001 8D-X-000 001 - 8D-1-200 000	<b>93 11 2004</b>	PM2 ①
A4 I 2.5 TDI Stufenheck/Avant	B 5	2,5	110	0588 /696/698	A	AKN	08.1998 - 09.2001 8D-X-000 001 - 8D-1-200 000	<b>93 11 2008</b>	PM2 ①
A4 II 1.9 TDI Stufenheck/Avant	8 E	1,9	74	0588 /754/781	S	AVB	04.2001 - 05.2004 8E-1-059 760 - 8E-4-400 000	<b>93 11 2045</b>	PM2 ②④



Hersteller/Fzg.-Typ/Karosserieform



Typ



Hubraum



Leistung



HSN /TSN



Getriebe



Motor-Code



Bauzeitraum/Fahrgestellnummer



Artikel-Nr.



Bemerkungen

**AUDI**

A4 II 1.9 TDI Stufenheck/Avant	8 E	1,9	85	0588 /846/845	S	BKE	06.2004 -- 8E-5-000 001 --	<b>93 11 2044</b> <b>93 11 3044</b>	PM2 ②④ PM3 ②④
A4 II 1.9 TDI Stufenheck/Avant	8 E	1,9	96	0588 /751/778	S/A	AVF	04.2001 - 12.2004 8E-1-026 401 - 8E-4-500 000	<b>93 11 2044</b> <b>93 11 3044</b>	PM2 ②④ PM3 ②④
A4 II 1.9 TDI Stufenheck/Avant	8 E	1,9	96	0588 /751/778	S	AWX	12.2000 - 06.2003 8E-1-000 001 - 8E-4-030 697	<b>93 11 2044</b> <b>93 11 3044</b>	PM2 ②④ PM3 ②④
A4 II 2.0 TDI Stufenheck/Avant	8 E	2,0	103	0588 /861/862	S/A	BLB	11.2004 -- 8E-5-400 001 --	<b>93 11 3044</b>	PM3 ②④
A4 II 2.5 TDI Stufenheck/Avant	8 E	2,5	114	0588 /753/780	S	AYM	04.2001 - 06.2002 8E-1-059 760 - 8E-3-045 188	<b>93 11 2002</b>	PM2 ①②
A4 II 2.5 TDI Stufenheck/Avant	8 E	2,5	114	0588 /753/780	A	AYM	04.2001 - 06.2002 8E-1-059 760 - 8E-3-045 188	<b>93 11 2000</b>	PM2 ①②
A4 II 2.5 TDI Stufenheck/Avant	8 E	2,5	120	0588 /804/805	S	BCZ	06.2003 - 12.2004 8E-4-000 001 - 8E-5-400 000	<b>93 11 2001</b>	PM2 ①②
A4 II 2.5 TDI Stufenheck/Avant	8 E	2,5	120	0588 /804/805	A	BCZ	06.2003 - 12.2004 8E-4-000 001 - 8E-5-400 000	<b>93 11 2000</b>	PM2 ①②
A4 II 2.5 TDI Stufenheck/Avant	8 E	2,5	120	0588 /804/805	S	BDG	06.2003 -- 8E-4-000 001 --	<b>93 11 2001</b> <b>93 11 3001</b>	PM2 ①② PM3 ①②
A4 II 2.5 TDI Stufenheck/Avant	8 E	2,5	120	0588 /804/805	A	BDG	06.2003 -- 8E-4-000 001 --	<b>93 11 2000</b> <b>93 11 3000</b>	PM2 ①② PM3 ①②
A4 II 2.5 TDI Stufenheck/Avant	8 E	2,5	120	0588 /804/805	S	BFC	07.2002 - 05.2003 8E-3-100 001 - 8E-3-500 000	<b>93 11 2002</b>	PM2 ①②
A4 II 2.5 TDI Stufenheck/Avant	8 E	2,5	120	0588 /804/805	A	BFC	07.2002 - 05.2003 8E-3-100 001 - 8E-3-500 000	<b>93 11 2000</b>	PM2 ①②
A4 Cabriolet 2.5 TDI	8 H	2,5	120	0588 /813	S	BCZ	06.2003 -- 8H-4-000 001 --	<b>93 11 2001</b>	PM2 ①②
A4 Cabriolet 2.5 TDI	8 H	2,5	120	0588 /813	A	BCZ	06.2003 -- 8H-4-000 001 --	<b>93 11 2000</b>	PM2 ①②
A4 Cabriolet 2.5 TDI	8 H	2,5	120	0588 /813	S	BDG	06.2003 -- 8H-4-000 001 -	<b>93 11 2001</b> <b>93 11 3001</b>	PM2 ①② PM3 ①②
A4 Cabriolet 2.5 TDI	8 H	2,5	120	0588 /813	A	BDG	06.2003 -- 8H-4-000 001 --	<b>93 11 2000</b> <b>93 11 3000</b>	PM2 ①② PM3 ①②

									
Hersteller/Fzg.-Typ/Karosserieform	Typ	Hubraum	Leistung	HSN /TSN	Getriebe	Motor-Code	Bauzeitraum/Fahrgestellnummer	Artikel-Nr.	Bemerkungen

AUDI									
A4 Cabriolet 2.5 TDI	8 H	2,5	120	0588 /813	S	BFC	08.2002 - 05.2003 8H-3-008 344 - 8H-3-050 000	<b>93 11 2002</b>	PM2 ①②
A4 Cabriolet 2.5 TDI	8 H	2,5	120	0588 /813	A	BFC	08.2002 - 05.2003 8H-3-008 344 - 8H-3-050 000	<b>93 11 2000</b>	PM2 ①②
A6 II 1.9 TDI Stufenheck/Avant	4 B	1,9	85	0588 /725/726	S/A	AJM	07.1999 - 04.2001 4B-Y-000 001 - 4B-1-200 000	<b>93 11 2040</b>	PM2 ②④
A6 II 1.9 TDI Stufenheck/Avant	4 B	1,9	96	0588 /757/758	S	AVF	06.2001 - 05.2004 4B-2-000 001 - 4B-4-200 000	<b>93 11 2040</b> <b>93 11 3040</b>	PM2 ②④ PM3 ②④
A6 II 1.9 TDI Stufenheck/Avant	4 B	1,9	96	0588 /757/758	A	AVF	06.2001 - 05.2004 4B-2-000 001 - 4B-4-200 000	<b>93 11 2042</b> <b>93 11 3042</b>	PM2 ②④ PM3 ②④
A6 II 1.9 TDI Stufenheck/Avant	4 B	1,9	96	0588 /757/758	S	AWX	06.2001 - 05.2004 4B-2-000 001 - 4B-4-200 000	<b>93 11 2040</b> <b>93 11 3040</b>	PM2 ②④ PM3 ②④
A6 II 2.5 TDI Stufenheck/Avant	4 B	2,5	110	0588 /648/680	S	AFB	04.1997 - 04.2000 4B-W-000 001 - 4B-Y-200 000	<b>93 11 2004</b>	PM2 ①
A6 II 2.5 TDI Stufenheck/Avant	4 B	2,5	110	0588 /648/680	A	AFB	04.1997 - 04.2000 4B-W-000 001 - 4B-Y-200 000	<b>93 11 2008</b>	PM2 ①
A6 II 2.5 TDI Stufenheck/Avant	4 B	2,5	110	0588 /648/680	S	AKN	11.1998 - 04.2001 4B-X-036 956 - 4B-1-200 000	<b>93 11 2004</b>	PM2 ①
A6 II 2.5 TDI Stufenheck/Avant	4 B	2,5	110	0588 /648/680	A	AKN	11.1998 - 04.2001 4B-X-036 956 - 4B-1-200 000	<b>93 11 2008</b>	PM2 ①
A6 II 2.5 TDI Stufenheck/Avant	4 B	2,5	114	0588 /759/761	S	AYM	06.2001 - 06.2002 4B-2-000 001 - 4B-2-200 000	<b>93 11 2006</b>	PM2 ①②
A6 II 2.5 TDI Stufenheck/Avant	4 B	2,5	114	0588 /759/761	A	AYM	06.2001 - 06.2002 4B-2-000 001 - 4B-2-200 000	<b>93 11 2005</b>	PM2 ①②
A6 II 2.5 TDI Stufenheck/Avant	4 B	2,5	120	0588 /799/800	S	BCZ	02.2003 - 05.2004 4B-3-075 123 - 4B-4-200 000	<b>93 11 2006</b>	PM2 ①②
A6 II 2.5 TDI Stufenheck/Avant	4 B	2,5	120	0588 /799/800	A	BCZ	02.2003 - 05.2004 4B-3-075 123 - 4B-4-200 000	<b>93 11 2005</b>	PM2 ①②
A6 II 2.5 TDI Stufenheck/Avant	4 B	2,5	120	0588 /799/800	S	BDG	02.2003 - 05.2004 4B-3-075 123 - 4B-4-200 000	<b>93 11 2006</b> <b>93 11 3006</b>	PM2 ①② PM3 ①②
A6 II 2.5 TDI Stufenheck/Avant	4 B	2,5	120	0588 /799/800	A	BDG	02.2003 - 05.2004 4B-3-075 123 - 4B-4-200 000	<b>93 11 2005</b> <b>93 11 3005</b>	PM2 ①② PM3 ①②



Hersteller/Fzg.-Typ/Karosserieform



Typ



Hubraum



Leistung



HSN /TSN



Getriebe



Motor-Code



Bauzeitraum/Fahrgestellnummer



Artikel-Nr.



Bemerkungen

**AUDI**

A6 II 2.5 TDI Stufenheck/Avant	4 B	2,5	120	0588 /799/800	S	BFC	07.2002 - 08.2003 4B-3-000 001 - 4B-4-023 802	<b>93 11 2006</b>	PM2 ①②
A6 II 2.5 TDI Stufenheck/Avant	4 B	2,5	120	0588 /799/800	A	BFC	07.2002 - 08.2003 4B-3-000 001 - 4B-4-023 802	<b>93 11 2005</b>	PM2 ①②
A6 II 2.5 TDI Stufenheck/Avant	4 B	2,5	132	0588 /729/731	A	AKE	11.1999 - 04.2001 4B-Y-061 860 - 4B-1-200 000	<b>93 11 2005</b>	PM2 ①②
A6 II 2.5 TDI Stufenheck/Avant	4 B	2,5	132	0588 /729/731	A	BAU	02.2003 - 05.2004 4B-3-075 123 - 4B-4-200 000	<b>93 11 2005</b>	PM2 ①②
A6 II 2.5 TDI Stufenheck/Avant	4 B	2,5	132	0588 /729/731	A	BDH	02.2003 - 05.2004 4B-3-075 123 - 4B-4-200 000	<b>93 11 2005</b> <b>93 11 3005</b>	PM2 ①② PM3 ①②
A6 III 2.0 TDI Stufenheck/Avant	4 F	2,0	103	0588 /856/887	S/A	BLB	07.2004 -- 4F-5-023 156 --	<b>93 11 3046</b>	PM3 ②④
A6 III 2.7 TDI Stufenheck/Avant	4 F	2,7	132	0588 /876/889	S/A	BPP	11.2004 -- 4F-5-065 403 --	<b>93 11 3047</b>	PM3 ①②

**BMW**

118d Steilheck	E87/ 187	2,0	90	0005 /164	S	M47N - 204D4	09.2004 --	<b>93 12 3031</b>	PM3 ②③
120d Steilheck	E87/ 187	2,0	120	0005 /167	S/A	M47N - 204D4	09.2004 --	<b>93 12 3031</b>	PM3 ②③
318td Compact	E46/ 346K	2,0	85	0005 /765	S	M47N - 204D4	03.2003 - 01.2005	<b>93 12 2032</b> <b>93 12 3032</b>	PM2 ①② PM3 ①②
320td Compact	E46/ 346K	2,0	110	0005 /720	S/A	M47N - 204D4	09.2001 - 01.2005	<b>93 12 2032</b>	PM2 ①②
320td Compact	E46/ 346K	2,0	110	0005 /720	S	M47N - 204D4	03.2004 - 01.2005	<b>93 12 3032</b>	PM3 ①②
318d Limousine	E46/ 346L	2,0	85	0005 /725	S	M47 - 204D1	09.2001 - 02.2003	<b>93 12 2032</b>	PM2 ①②
318d Limousine	E46/ 346L	2,0	85	0005 /766	S/A	M47N - 204D4	03.2003 - 02.2005	<b>93 12 2032</b> <b>93 12 3032</b>	PM2 ①② PM3 ①②
320d Limousine	E46/ 346L	2,0	100	0005 /624	S	M47 - 204D1	04.1998 - 08.2001	<b>93 12 2032</b>	PM2 ①②
320d Limousine	E46/ 346L	2,0	100	0005 /624	A	M47 - 204D1	03.2000 - 08.2001	<b>93 12 2032</b>	PM2 ①②
320d Limousine	E46/ 346L	2,0	110	0005 /737	S/A	M47N - 204D4	09.2001 - 02.2005	<b>93 12 2032</b>	PM2 ①②
320d Limousine	E46/ 346L	2,0	110	0005 /737	S	M47N - 204D4	03.2004 - 02.2005	<b>93 12 3032</b>	PM3 ①②
318d Touring	E46/ 346L	2,0	85	0005 /726	S	M47 - 204D1	03.2002 - 03.2003	<b>93 12 2032</b>	PM2 ①②

									
Hersteller/Fzg.-Typ/Karosserieform	Typ	Hubraum	Leistung	HSN /TSN	Getriebe	Motor-Code	Bauzeitraum/Fahrgestellnummer	Artikel-Nr.	Bemerkungen

## BMW

318d Touring	E46/ 346L	2,0	85	0005 /767	S/A	M47N - 204D4	03.2003 - 07.2005	<b>93 12 2032</b>	PM2 ①②
								<b>93 12 3032</b>	PM3 ①②
320d Touring	E46/ 346L	2,0	100	0005 /659	S	M47 - 204D1	10.1999 - 08.2001	<b>93 12 2032</b>	PM2 ①②
320d Touring	E46/ 346L	2,0	100	0005 /659	A	M47 - 204D1	03.2000 - 08.2001	<b>93 12 2032</b>	PM2 ①②
320d Touring	E46/ 346L	2,0	110	0005 /738	S/A	M47N - 204D4	09.2001 - 07.2005	<b>93 12 2032</b>	PM2 ①②
320d Touring	E46/ 346L	2,0	110	0005 /738	S	M47N - 204D4	03.2004 - 07.2005	<b>93 12 3032</b>	PM3 ①②
320Cd Coupé	E46/ 346C	2,0	110	0005 /763	S/A	M47N - 204D4	11.2003 --	<b>93 12 2032</b>	PM2 ①②
								<b>93 12 3032</b>	PM3 ①②
520d Limousine	E39 5/D	2,0	100	0005 /670	S	M47 - 204D1	02.2000 - 06.2002	<b>93 12 2033</b>	PM2 ①②
520d Touring	E39 5/D	2,0	100	0005 /671	S	M47 - 204D1	02.2000 - 06.2002	<b>93 12 2033</b>	PM2 ①②
X3 SUV	E83/ X83	2,0	110	0005 /808	S	M47N - 204D4	09.2004 - 09.2005	<b>93 12 2034</b>	PM2 ②③

## FORD

Galaxy TDI	WGR	1,9	66	0928 /908	S	ANU	09.1999 --	<b>93 11 2013</b>	PM2 ①
Galaxy TDI	WGR	1,9	85	8566 /397	S/A	AUY	04.2000 --	<b>93 11 2013</b>	PM2 ①
Galaxy TDI	WGR	1,9	96	8566 /528	S	ASZ	01.2003 --	<b>93 11 2017</b>	PM2 ①
Galaxy TDI	WGR	1,9	110	8566 /597	S	BTB	01.2005 --	<b>93 11 2017</b>	PM2 ①

## MERCEDES BENZ

A 160 CDI	168	1.7	44	0710 /360	S/A	668.941	09.1998 - 01.2001	<b>93 13 2039</b>	PM2 ②
A 160 CDI	168	1.7	55	0710 /515	S/A	668.940	01.2001 - 02.2003	<b>93 13 2039</b>	PM2 ②
A 170 CDI	168	1.7	66	0710 /361	S/A	668.940	06.1998 - 01.2001	<b>93 13 2039</b>	PM2 ②
A 170 CDI	168	1.7	70	0710 /516	S/A	668.942	01.2001 - 06.2004	<b>93 13 2039</b>	PM2 ②
A 160 CDI	169	2.0	60	0999 /304	S/A	640.942	06.2004 --	<b>93 13 2036</b>	PM2 ②
								<b>93 13 3036</b>	PM3 ②
A 180 CDI	169	2.0	80	0999 /305	S/A	640.940	06.2004 --	<b>93 13 2036</b>	PM2 ②
								<b>93 13 3036</b>	PM3 ②
A 200 CDI	169	2.0	103	0999 /306	S/A	640.941	06.2004 --	<b>93 13 2036</b>	PM2 ②
								<b>93 13 3036</b>	PM3 ②



Hersteller/Fzg.-Typ/Karosserieform



Typ



Hubraum



Leistung



HSN /TSN



Getriebe



Motor-Code



Bauzeitraum/Fahrgestellnummer



Artikel-Nr.



Bemerkungen

**MERCEDES BENZ**

C 200 CDI Limousine	203	2.2	75	0710 /469	S/A	611.962	02.2001 --	<b>93 13 2038</b>	PM2 ①②
C 200/200 T CDI Limousine/Kombi	203; 203 K	2.2	85	0710 /470/514	S/A	611.962	03.2000 - 03.2003	<b>93 13 2038</b>	PM2 ①②
C 200/200 T CDI Limousine/Kombi	203; 203 K	2.2	90	0710 /916/915	S/A	646.962	04.2003 --	<b>93 13 2038</b>	PM2 ①②
								<b>93 13 3038</b>	PM3 ①②
C 220/220 T CDI Limousine/Kombi	203; 203 K	2.2	105	0710 /472/513	S/A	611.962	03.2000 - 02.2004	<b>93 13 2038</b>	PM2 ①②
								<b>93 13 3038</b>	PM3 ①②
C 220/220 T CDI Limousine/Kombi	203; 203 K	2.2	110	0999 /266/269	S/A	646.963	02.2004 --	<b>93 13 2038</b>	PM2 ①②
								<b>93 13 3038</b>	PM3 ①②
C 200 CDI Sportcoupé	203 CL	2.2	90	0710 /917	S/A	646.962	04.2003 --	<b>93 13 2038</b>	PM2 ①②
								<b>93 13 3038</b>	PM3 ①②
C 220 CDI Sportcoupé	203 CL	2.2	105	0710 /499	S/A	611.962	09.2000 - 02.2004	<b>93 13 2038</b>	PM2 ①②
								<b>93 13 3038</b>	PM3 ①②
C 220 CDI Sportcoupé	203 CL	2.2	110	0999 /268	S/A	646.963	02.2004 --	<b>93 13 2038</b>	PM2 ①②
								<b>93 13 3038</b>	PM3 ①②
E 200 CDI Limousine	211	2.2	75	0710 /594	S/A	646.951	07.2002 --	<b>93 13 2037</b>	PM2 ①②
								<b>93 13 3037</b>	PM3 ①②
E 200 CDI Limousine	211	2.2	90	0710 /595	S/A	646.951	11.2002 --	<b>93 13 2037</b>	PM2 ①②
								<b>93 13 3037</b>	PM3 ①②
E 220/220 T CDI Limousine/Kombi	211; 211 K	2.2	110	0710 /534/960	S/A	646.961	01.2002 --	<b>93 13 2037</b>	PM2 ①②
								<b>93 13 3037</b>	PM3 ①②
Vaneo 1,7 CDI	414	1.7	55	0710 /527	S	668.914	10.2001 --	<b>93 13 2039</b>	PM2 ②
Vaneo 1,7 CDI	414	1.7	67	0710 /528	S/A	668.914	10.2001 --	<b>93 13 2039</b>	PM2 ②

**SEAT**

Ibiza 1.4 TDI	6 L	1,4	51		S	BNM	05.2005 --	<b>93 11 2014</b>	PM2 ①
							6L-6-000 001 --	<b>93 11 3014</b>	PM3 ①
Ibiza 1.9 TDI	6 L	1,4	55	7593 /016	S	AMF	05.2002 --	<b>93 11 2014</b>	PM2 ①
							6L-3-000 001 --		
Ibiza 1.4 TDI	6 L	1,4	59		S	BNV	05.2005 --	<b>93 11 2014</b>	PM2 ①
							6L-6-000 001 --	<b>93 11 3014</b>	PM3 ①



Hersteller/Fzg.-Typ/Karosserieform



Typ



Hubraum



Leistung



HSN /TSN



Getriebe



Motor-Code



Bauzeitraum/Fahrgestellnummer



Artikel-Nr.



Bemerkungen

**SEAT**

Ibiza 1.9 TDI	6 L	1,9	74	7593 /004	S	ATD	12.2001 -- 6L-2-000 001 --	<b>93 11 2015</b> <b>93 11 3015</b>	PM2 ① PM3 ①
Ibiza 1.9 TDI	6 L	1,9	96	7593 /006	S	ASZ	12.2001 - 05.2003 6L-2-000 001 - 6L-3-262 000	<b>93 11 2015</b>	PM2 ①
Ibiza 1.9 TDI	6 L	1,9	96	7593 /006	S	ASZ	05.2003 -- 6L-4-000 001 --	<b>93 11 2016</b> <b>93 11 3016</b>	PM2 ① PM3 ①
Ibiza 1.9 TDI Cupra	6 L	1,9	118	7593 /499	S	BPX	03.2004 -- 6L-4-018 641 --	<b>93 11 2048</b>	PM2 ①
Cordoba 1.4 TDI	6 L	1,4	51		S	BNM	05.2005 -- 6L-6-000 001 --	<b>93 11 2014</b> <b>93 11 3014</b>	PM2 ① PM3 ①
Cordoba 1.9 TDI	6 L	1,4	55	7593 /020	S	AMF	10.2002 -- 6L-3-079 781 --	<b>93 11 2014</b>	PM2 ①
Cordoba 1.4 TDI	6 L	1,4	59		S	BNV	05.2005 -- 6L-6-000 001 -	<b>93 11 2014</b> <b>93 11 3014</b>	PM2 ① PM3 ①
Cordoba 1.9 TDI	6 L	1,9	74	7593 /013	S	ATD	09.2002 -- 6L-3-000 001 --	<b>93 11 2015</b> <b>93 11 3015</b>	PM2 ① PM3 ①
Cordoba 1.9 TDI	6 L	1,9	96	7593 /017	S	ASZ	10.2002 - 05.2003 6L-3-079 781 - 6L-3-262 000	<b>93 11 2015</b>	PM2 ①
Cordoba 1.9 TDI	6 L	1,9	96	7593 /017	S	ASZ	05.2003 -- 6L-4-000 001 --	<b>93 11 2016</b> <b>93 11 3016</b>	PM2 ① PM3 ①
Leon I 1.9 TDI	1 M	1,9	66	7593 /476	S	ALH	05.2000 - 10.2005 1M-1-000 001 - 1M 6-003 000	<b>93 11 2011</b>	PM2 ①
Leon I 1.9 TDI	1 M	1,9	74		S	AXR	10.2005 -- 1M-6-000 001 -	<b>93 11 2011</b> <b>93 11 3011</b>	PM2 ① PM3 ①
Leon I 1.9 TDI	1 M	1,9	81	7593 /478	S	AHF	08.1999 - 04.2001 1M-Y-028 086 - 1M-1-090 000	<b>93 11 2011</b>	PM2 ①
Leon I 1.9 TDI	1 M	1,9	81	7593 /478	S	ASV	10.1999 - 10.2005 1M-Y-000 310 - 1M-6-003 000	<b>93 11 2011</b> <b>93 11 3011</b>	PM2 ① PM3 ①
Leon I 1.9 TDI	1 M	1,9	96	7593 /510	S	ASZ	05.2003 - 07.2004 1M-3-136 511 - 1M-5-020 025	<b>93 11 2011</b>	PM2 ①
Leon I 1.9 TDI	1 M	1,9	110	7593 /497	S	ARL	05.2002 - 10.2005 1M-3-000 001 - 1M-6-003 000	<b>93 11 2049</b>	PM2 ①



Hersteller/Fzg.-Typ/Karosserieform



Typ



Hubraum



Leistung



HSN /TSN



Getriebe



Motor-Code



Bauzeitraum/Fahrgestellnummer



Artikel-Nr.



Bemerkungen

**SEAT**

Leon II 1.9 TDI	1 P	1,9	77	7593 /036	S	BKC	07.2005 -- 1P-5-005 551 --	<b>93 11 2020</b> <b>93 11 3020</b>	PM2 ② PM3 ②
Leon II 2.0 TDI	1 P	2,0	103	7593 /034	S/A	BKD	07.2005 -- 1P-5-005 551 --	<b>93 11 2020</b> <b>93 11 3020</b>	PM2 ② PM3 ②
Toledo II 1.9 TDI	1 M	1,9	66	7593 /445	S	ALH	05.2000 - 10.2003 1M-1-000 001 - 1M-4-053 994	<b>93 11 2011</b>	PM2 ①
Toledo II 1.9 TDI	1 M	1,9	81	7593 /444	S	AHF	10.1998 - 09.2002 1M-X-000 001 - 1M-3-055 130	<b>93 11 2011</b>	PM2 ①
Toledo II 1.9 TDI	1 M	1,9	81	7593 /444	S	ASV	10.1999 - 09.2004 1M-Y-000 310 - 1M-5-030 620	<b>93 11 2011</b> <b>93 11 3011</b>	PM2 ① PM3 ①
Toledo II 1.9 TDI	1 M	1,9	110	7593 /496	S	ARL	09.2000 - 09.2004 1M-1-024 715 - 1M-5-030 620	<b>93 11 2049</b>	PM2 ①
Toledo III TDI	5 P	1,9	77	7593 /031	S	BJB	09.2004 -- 5P-5-023 000 --	<b>93 11 2020</b>	PM2 ②
Toledo III TDI	5 P	1,9	77	7593 /031	S	BKC	09.2004 -- 5P-5-023 000 -	<b>93 11 2020</b> <b>93 11 3020</b>	PM2 ② PM3 ②
Toledo III TDI	5 P	2,0	103	7593 /032	S/A	BKD	09.2004 -- 5P-5-023 000 -	<b>93 11 2020</b> <b>93 11 3020</b>	PM2 ② PM3 ②
Altea TDI	5 P	1,9	77	7593 /025	S	BJB	04.2004 -- 5P-4-002 031 --	<b>93 11 2020</b>	PM2 ②
Altea TDI	5 P	1,9	77	7593 /025	S	BKC	04.2004 -- 5P-4-002 031 --	<b>93 11 2020</b> <b>93 11 3020</b>	PM2 ② PM3 ②
Altea TDI	5 P	2,0	103	7593 /026	S/A	BKD	03.2004 -- 5P-4-000 001 --	<b>93 11 2020</b> <b>93 11 3020</b>	PM2 ② PM3 ②
Alhambra 1.9 TDI	7 MS	1,9	66	7593 /383	S	ANU	05.2000 -- 7M-1-500 001 --	<b>93 11 2013</b>	PM2 ①
Alhambra 1.9 TDI	7 MS	1,9	85	7593 /484	S/A	AUY	05.2000 -- 7M-1-500 001 --	<b>93 11 2013</b>	PM2 ①
Alhambra 1.9 TDI	7 MS	1,9	96	7593 /019	S	ASZ	11.2002 -- 7M-3-513 711 --	<b>93 11 2017</b>	PM2 ①
Alhambra 1.9 TDI	7 MS	1,9	110	7593 /513	S	BTB	05.2005 - 7M-5-520 001 --	<b>93 11 2017</b>	PM2 ①



Hersteller/Fzg.-Typ/Karosserieform



Typ



Hubraum



Leistung



HSN /TSN



Getriebe



Motor-Code



Bauzeitraum/Fahrgestellnummer



Artikel-Nr.



Bemerkungen

**SKODA**

Fabia 1.4 TDI PD Schrägheck/Sedan	6 Y	1,4	51		S	BNM	08.2005 -- 6Y-5-454 748 --	<b>93 11 2014</b> <b>93 11 3014</b>	PM2 ① PM3 ①
Fabia 1.4 TDI Schrägheck/Sedan	6 Y	1,4	55	8004 /390/392	S	AMF	05.2003 -- 6Y-3-809 645 --	<b>93 11 2014</b>	PM2 ①
Fabia 1.4 TDI PD Schrägheck/Sedan	6 Y	1,4	59		S	BNV	08.2005 -- 6Y-5-454 748 --	<b>93 11 2014</b> <b>93 11 3014</b>	PM2 ① PM3 ①
Fabia 1.9 TDI Schrägheck/Sedan	6 Y	1,9	74	8004 /348/375	S	ATD	02.2000 -- 6Y-Y-014 211 --	<b>93 11 2015</b> <b>93 11 3015</b>	PM2 ① PM3 ①
Fabia RS 1.9 TDI Schrägheck	6 Y	1,9	96	8004 /393	S	ASZ	06.2003 -- 6Y-3-829 645 --	<b>93 11 2016</b> <b>93 11 3016</b>	PM2 ① PM3 ①
Fabia 1.4 TDI PD Combi	6 Y	1,4	51		S	BNM	08.2005 -- 6Y-5-454 748 --	<b>93 11 2014</b> <b>93 11 3014</b>	PM2 ① PM3 ①
Fabia 1.4 TDI Combi	6 Y	1,4	55	8004 /391	S	AMF	05.2003 -- 6Y-3-809 645 --	<b>93 11 2014</b>	PM2 ①
Fabia 1.4 TDI PD Combi	6 Y	1,4	59		S	BNV	08.2005 - 6Y-5-454 748 --	<b>93 11 2014</b> <b>93 11 3014</b>	PM2 ① PM3 ①
Fabia 1.9 TDI Combi	6 Y	1,9	74	8004 /365	S	ATD	08.2000 -- 6Y-1-005 000 --	<b>93 11 2015</b> <b>93 11 3015</b>	PM2 ① PM3 ①
Fabia Praktik 1.4 TDI PD Combi	6 Y	1,4	51		S	BNM	11.2005 -- 6Y-6-522 418 --	<b>93 11 2014</b> <b>93 11 3014</b>	PM2 ①⑦ PM3 ①⑦
Octavia I 1.9 TDI Fließheck/Combi	1 U	1,9	66	8004 /320/331	S/A	ALH	08.2000 - 09.2004 1U-1-430 003 - 1U-4-780 344	<b>93 11 2011</b>	PM2 ①
Octavia I 1.9 TDI Fließheck/Combi	1 U	1,9	81	8004 /325/329	S	AHF	08.1997 - 08.2001 1U-W-033 907 - 1U-2-568 905	<b>93 11 2011</b>	PM2 ①
Octavia I 1.9 TDI Fließheck/Combi	1 U	1,9	81	8004 /325/329	S	ASV	08.2000 - 09.2004 1U-1-430 003 - 1U-4-780 344	<b>93 11 2011</b> <b>93 11 3011</b>	PM2 ① PM3 ①
Octavia I 1.9 TDI Fließheck/Combi	1 U	1,9	96	8004 /388/389	S	ASZ	01.2003 - 09.2004 1U-3-010 459 - 1U-4-780 344	<b>93 11 2011</b>	PM2 ①
Octavia II 1.9 TDI PD Fließheck/Combi	1 Z	1,9	77	8004 /399/404	S	BJB	05.2004 -- 1Z-4-000 001 --	<b>93 11 2020</b>	PM2 ②
Octavia II 1.9 TDI PD Fließheck/Combi	1 Z	1,9	77	8004 /399/404	S/A	BKC	08.2004 -- 1Z-5-017 846 --	<b>93 11 2020</b> <b>93 11 3020</b>	PM2 ② PM3 ②



Hersteller/Fzg.-Typ/Karosserieform



Typ



Hubraum



Leistung



HSN /TSN



Getriebe



Motor-Code



Bauzeitraum/Fahrgestellnummer



Artikel-Nr.



Bemerkungen

**SKODA**

Octavia II 1.9 TDI PD Fließheck/Combi 1 Z	2,0	103	8004 /400/405	S/A	BKD	05.2004 -- 1Z-4-000 001 --	<b>93 11 2020</b> <b>93 11 3020</b>	PM2 ② PM3 ②
Superb 1.9 TDI	3 U	1,9	74	8004 /382	S	AVB 06.2002 -- 3U-3-318 402 --	<b>93 11 2040</b>	PM2 ②④
Superb 1.9 TDI	3 U	1,9	96	8004 /378	A	AVF 01.2004 -- 3U-4-061 448 --	<b>93 11 2043</b> <b>93 11 3043</b>	PM2 ②④ PM3 ②④
Superb 1.9 TDI	3 U	1,9	96	8004 /378	S	AWX 12.2001 -- 3U-2-000 001 --	<b>93 11 2040</b> <b>93 11 3040</b>	PM2 ②④ PM3 ②④
Superb 2.5 TDI V6	3 U	2,5	114	8004 /380	S	AYM 12.2001 - 08.2003 3U-2-000 001 - 3U-4-055 591	<b>93 11 2006</b>	PM2 ①②
Superb 2.5 TDI V6	3 U	2,5	114	8004 /380	A	AYM 12.2001 - 08.2003 3U-2-000 001 - 3U-4-055 591	<b>93 11 2005</b>	PM2 ①②
Superb 2.5 TDI V6	3 U	2,5	120	8004 /394	S	BDG 06.2003 -- 3U-3-043 263 --	<b>93 11 2003</b> <b>93 11 3003</b>	PM2 ①② PM3 ①②
Superb 2.5 TDI V6	3 U	2,5	120	8004 /394	A	BDG 06.2003 -- 3U-3-043 263 --	<b>93 11 2005</b> <b>93 11 3005</b>	PM2 ①② PM3 ①②

**VW**

Fox 1.4 TDI	5 Z	1,4	51	0603 /781	S	BNM 04.2005 -- 5Z-64000 001 --	<b>93 11 2014</b> <b>93 11 3014</b>	PM2 ① PM3 ①
Polo IV TDI Schrägheck	9 N	1,4	51	0603 /792	S	BNM 04.2005 -- 9N-6-000 001 --	<b>93 11 2014</b> <b>93 11 3014</b>	PM2 ① PM3 ①
Polo IV TDI Schrägheck	9 N	1,4	55	0603 /656	S	AMF 11.2001 - 05.2005 9N-2-000 001 - 9N-5-550 000	<b>93 11 2014</b>	PM2 ①
Polo IV TDI Schrägheck	9 N	1,4	55	0603 /656	S	BAY 11.2001 - 05.2005 9N-2-000 001 - 9N-5-550 000	<b>93 11 2014</b> <b>93 11 3014</b>	PM2 ① PM3 ①
Polo IV TDI Schrägheck	9 N	1,4	59	0603 /793	S	BNV 04.2005 -- 9N-6-000 001 --	<b>93 11 2014</b> <b>93 11 3014</b>	PM2 ① PM3 ①
Polo IV TDI Schrägheck	9 N	1,9	74	0603 /653	S	ATD 11.2001 -- 9N-2-000 001 --	<b>93 11 2015</b> <b>93 11 3015</b>	PM2 ① PM3 ①
Polo IV TDI Schrägheck	9 N	1,9	74	0603 /653	S	AXR 11.2001 -- 9N-2-000 001 --	<b>93 11 2015</b> <b>93 11 3015</b>	PM2 ① PM3 ①

									
Hersteller/Fzg.-Typ/Karosserieform	Typ	Hubraum	Leistung	HSN /TSN	Getriebe	Motor-Code	Bauzeitraum/Fahrgestellnummer	Artikel-Nr.	Bemerkungen

VW									
Polo IV TDI Schrägheck	9 N	1,9	96	0603 /729	S	ASZ	11.2003 -- 9N-4-046 345 --	<b>93 11 2016</b>	PM2 ①
Polo IV TDI Schrägheck	9 N	1,9	96	0603 /729	S	BLT	05.2004 -- 9N-5-000 001 --	<b>93 11 2016</b> <b>93 11 3016</b>	PM2 ① PM3 ①
Polo IV TDI Stufenheck	9 N	1,4	55	0603 /725	S	BAY	07.2003 -- 9N-4-000 001 --	<b>93 11 2014</b> <b>93 11 3014</b>	PM2 ① PM3 ①
Golf IV TDI Schrägheck	1 J	1,9	66	0603 /420	S/A	ALH	10.1997 - 09.2002 1J-W-000 001 - 1J-3-335 000	<b>93 11 2011</b>	PM2 ①
Golf IV TDI Schrägheck	1 J	1,9	74	0603 /558	S/A	ATD	02.2000 - 09.2003 1J-Y-096 769 - 1J-4-060 926	<b>93 11 2011</b>	PM2 ①
Golf IV TDI Schrägheck	1 J	1,9	74	0603 /558	S	AXR	05.2001 - 09.2003 1J-2-000 001 - 1J-4-060 926	<b>93 11 2011</b> <b>93 11 3011</b>	PM2 ① PM3 ①
Golf IV TDI Schrägheck	1 J	1,9	81	0603 /422	S/A	AHF	10.1997 - 04.2001 1J-W-000 001 - 1J-1-900 000	<b>93 11 2011</b>	PM2 ①
Golf IV TDI Schrägheck	1 J	1,9	81	0603 /422	S	ASV	05.2000 - 02.2003 1J-1-000 001 - 1J-3-513 275	<b>93 11 2011</b> <b>93 11 3011</b>	PM2 ① PM3 ①
Golf IV TDI Schrägheck	1 J	1,9	85	0603 /498	S	AJM	05.1999 - 07.2001 1J-Y-000 001 - 1J-2-176 228	<b>93 11 2011</b>	PM2 ①
Golf IV TDI Schrägheck	1 J	1,9	85	0603 /498	S/A	AUY	01.2000 - 07.2001 1J-Y-084 510 - 1J-2-176 228	<b>93 11 2011</b>	PM2 ①
Golf IV TDI Schrägheck	1 J	1,9	96	0603 /639	S/A	ASZ	04.2001 - 09.2003 1J-1-201 074 - 1J-4-060 926	<b>93 11 2011</b>	PM2 ①
Golf IV TDI Schrägheck	1 J	1,9	110	0603 /572	S	ARL	09.2000 - 10.2003 1J-1-072 741 - 1J-4-089 269	<b>93 11 2049</b>	PM2 ①
Golf IV TDI Variant	1 J	1,9	66	0603 /489	S/A	ALH	05.1999 - 09.2002 1J-Y-000 001 - 1J-3-335 000	<b>93 11 2011</b>	PM2 ①
Golf IV TDI Variant	1 J	1,9	74	0603 /560	S/A	ATD	02.2000 - 06.2005 1J-Y-096 769 - 1J-6-005 547	<b>93 11 2011</b>	PM2 ①
Golf IV TDI Variant	1 J	1,9	74	0603 /560	S	AXR	05.2001 -- 1J-2-000 001 --	<b>93 11 2011</b> <b>93 11 3011</b>	PM2 ① PM3 ①
Golf IV TDI Variant	1 J	1,9	81	0603 /491	S/A	AHF	05.1999 - 04.2001 1J-Y-000 001 - 1J-1-900 000	<b>93 11 2011</b>	PM2 ①



Hersteller/Fzg.-Typ/Karosserieform



Typ



Hubraum



Leistung



HSN /TSN



Getriebe



Motor-Code



Bauzeitraum/Fahrgestellnummer



Artikel-Nr.



Bemerkungen

**VW**

Golf IV TDI Variant	1 J	1,9	81	0603 /491	S	ASV	05.2000 - 02.2003 1J-1-000 001 - 1J-3-513 275	<b>93 11 2011</b> <b>93 11 3011</b>	PM2 ① PM3 ①
Golf IV TDI Variant	1 J	1,9	85	0603 /492	S	AJM	05.1999 - 07.2001 1J-Y-000 001 - 1J-2-176 228	<b>93 11 2011</b>	PM2 ①
Golf IV TDI Variant	1 J	1,9	85	0603 /492	S/A	AUY	01.2000 - 07.2001 1J-Y-084 510 - 1J-2-176 228	<b>93 11 2011</b>	PM2 ①
Golf IV TDI Variant	1 J	1,9	96	0603 /637	S/A	ASZ	04.2001 - 06.2005 1J-1-201 074 - 1J-6-005 547	<b>93 11 2011</b>	PM2 ①
Golf V 1.9 TDI	1 K	1,9	66	0603 /745	S	BRU	05.2004 -- 1K-5-000 001 --	<b>93 11 2020</b> <b>93 11 3020</b>	PM2 ② PM3 ②
Golf V 1.9 TDI	1 K	1,9	77	0603 /720	S/A	BKC	10.2003 -- 1K-4-000 001 --	<b>93 11 2020</b> <b>93 11 3020</b>	PM2 ② PM3 ②
Golf V 1.9 TDI	1 K	1,9	77	0603 /720	S/A	BLS	06.2005 -- 1K-6-000 001 --	<b>93 11 2020</b> <b>93 11 3020</b>	PM2 ② PM3 ②
Golf V 2.0 TDI	1 K	2,0	103	0603 /724	S/A	BKD	10.2003 -- 1K-4-000 001 --	<b>93 11 2020</b> <b>93 11 3020</b>	PM2 ② PM3 ②
Golf V Plus 1.9 TDI	1 KP	1,9	77	0603 /778	S/A	BKC	01.2005 -- 1K-5-500 001 --	<b>93 11 2020</b> <b>93 11 3020</b>	PM2 ② PM3 ②
Golf V 2.0 Plus TDI	1 KP	2,0	103	0603 /779	S/A	BKD	01.2005 -- 1K-5-500 001 --	<b>93 11 2020</b> <b>93 11 3020</b>	PM2 ② PM3 ②
New Beetle TDI	9 C	1,9	66	0603 /472	S/A	ALH	11.1998 - 06.2004 1C-Y-486 907 / 9C-X-900 001 --	<b>93 11 2011</b>	PM2 ①
New Beetle TDI	9 C	1,9	74	0603 /631	S	ATD	06.2001 - 06.2005 1C-2-400 001 / 9C-2-600 001 --	<b>93 11 2011</b>	PM2 ①
New Beetle TDI PD	9 C	1,9	77		S	BSW	07.2005 -- 1C-6-400 000 / 9C-6-500 000 --	<b>93 11 2011</b> <b>93 11 3011</b>	PM2 ① PM3 ①
New Beetle Cabriolet TDI	1 Y	1,9	74	0603 /715	S	AXR	06.2003 - 06.2005 1Y-3-329 836 - 1Y-5-399 000	<b>93 11 2011</b> <b>93 11 3011</b>	PM2 ① PM3 ①
New Beetle Cabriolet TDI PD	1 Y	1,9	77		S	BSW	07.2005 -- 1Y-6-300 001 --	<b>93 11 2011</b> <b>93 11 3011</b>	PM2 ① PM3 ①
Bora TDI Stufenheck	1 J	1,9	66	0603 /467	S/A	ALH	09.1998 - 09.2002 1J-X-000 001 - 1J-3-335 000	<b>93 11 2011</b>	PM2 ①



Hersteller/Fzg.-Typ/Karosserieform



Typ



Hubraum



Leistung



HSN /TSN



Getriebe



Motor-Code



Bauzeitraum/Fahrgestellnummer



Artikel-Nr.



Bemerkungen

**VW**

Bora TDI Stufenheck/Variant	1 J	1,9	74	0603 /562/564	S/A	ATD	05.2000 - 05.2005 1J-1-000 001 - 1J-5-100 000	<b>93 11 2011</b>	PM2 ①
Bora TDI Stufenheck/Variant	1 J	1,9	74	0603 /562/564	S	AXR	05.2001 - 05.2005 1J-2-000 001 - 1J-5-100 000	<b>93 11 2011</b> <b>93 11 3011</b>	PM2 ① PM3 ①
Bora TDI Stufenheck/Variant	1 J	1,9	81	0603 /469/483	S/A	AHF	09.1998 - 04.2001 1J-X-000 001 - 1J-1-900 000	<b>93 11 2011</b>	PM2 ①
Bora TDI Stufenheck/Variant	1 J	1,9	81	0603 /469/483	S	ASV	05.2000 - 02.2003 1J-1-000 001 - 1J-3-513 275	<b>93 11 2011</b> <b>93 11 3011</b>	PM2 ① PM3 ①
Bora TDI Stufenheck/Variant	1 J	1,9	85	0603 /503/484	S	AJM	11.1998 - 07.2001 1J-X-444 622 - 1J-2-176 228	<b>93 11 2011</b>	PM2 ①
Bora TDI Stufenheck/Variant	1 J	1,9	85	0603 /503/484	S/A	AUY	05.2000 - 07.2001 1J-1-000 001 - 1J-2-176 228	<b>93 11 2011</b>	PM2 ①
Bora TDI Stufenheck/Variant	1 J	1,9	96	0603 /635/633	S/A	ASZ	04.2001 - 05.2005 1J-1-651 345 - 1J-5-100 000	<b>93 11 2011</b>	PM2 ①
Bora TDI Stufenheck/Variant	1 J	1,9	110	0603 /574/647	S	ARL	09.2000 - 05.2005 1J-1-230 992 - 1J-5-100 000	<b>93 11 2049</b>	PM2 ①
Jetta III 1.9 TDI	1 K	1,9	77	0603 /815	S/A	BKC	09.2005 -- 1K-6-000 001 --	<b>93 11 2020</b> <b>93 11 3020</b>	PM2 ② PM3 ②
Jetta III 2.0 TDI	1 K	2,0	103	0603 /813	S/A	BKD	09.2005 -- 1K-6-000 001 --	<b>93 11 2020</b> <b>93 11 3020</b>	PM2 ② PM3 ②
Touran 1.9 TDI	1 T	1,9	66	0603 /765	S	BRU	11.2004 -- 1T-5-083 128 --	<b>93 11 2020</b> <b>93 11 3020</b>	PM2 ② PM3 ②
Touran 1.9 TDI	1 T	1,9	74	0603 /693	S	AVQ	02.2003 - 05.2004 1T-3-000 001 - 1T-5-006 012	<b>93 11 2020</b> <b>93 11 3020</b>	PM2 ② PM3 ②
Touran 1.9 TDI	1 T	1,9	77	0603 /732	S/A	BKC	08.2003 -- 1T-4-020 001 --	<b>93 11 2020</b> <b>93 11 3020</b>	PM2 ② PM3 ②
Touran 2.0 TDI	1 T	2,0	100	0603 /694	S/A	AZV	02.2003 -- 1T-3-000 001 -	<b>93 11 2020</b> <b>93 11 3020</b>	PM2 ② PM3 ②
Touran 2.0 TDI	1 T	2,0	103	0603 /740	S/A	BKD	08.2003 -- 1T-4-039 594 -	<b>93 11 2020</b> <b>93 11 3020</b>	PM2 ② PM3 ②
Passat IV TDI Variant/Stufenheck	3 B	1,9	66	0603 /359/342	S	AHH	05.1998 - 08.2000 3B-X-000 001 - 3B-Y-600 000	<b>93 11 2040</b>	PM2 ②④



Hersteller/Fzg.-Typ/Karosserieform



Typ



Hubraum



Leistung



HSN /TSN



Getriebe



Motor-Code



Bauzeitraum/Fahrgestellnummer



Artikel-Nr.



Bemerkungen

**VW**

Passat IV TDI Variant/Stufenheck	3 BG	1,9	74	0603 /612/613	S/A	AVB	10.2000 - 05.2005 3B-1-000 001 - 3B-5-200 000	<b>93 11 2040</b>	PM2 ②④
Passat IV TDI Variant/Stufenheck	3 B	1,9	85	0603 /476/475	S	AJM	01.1999 - 12.1999 3B-X-309 196 - 3B-Y-257 462	<b>93 11 2040</b>	PM2 ②④
Passat IV TDI Variant/Stufenheck	3 B	1,9	85	0603 /476/475	A	AJM	01.1999 - 12.1999 3B-X-309 196 - 3B-Y-257 462	<b>93 11 2043</b>	PM2 ②④
Passat IV TDI Variant/Stufenheck	3 B	1,9	85	0603 /476/475	S	ATJ	01.2000 - 08.2000 3B-Y-219 634 - 3B-Y-600 000	<b>93 11 2040</b>	PM2 ②④
Passat IV TDI Variant/Stufenheck	3 B	1,9	85	0603 /476/475	A	ATJ	01.2000 - 08.2000 3B-Y-219 634 - 3B-Y-600 000	<b>93 11 2043</b>	PM2 ②④
Passat IV TDI Variant/Stufenheck	3 BG	1,9	96	0603 /614/615	S	AVF	10.2000 - 05.2005 3B-1-000 001 - 3B-5-200 000	<b>93 11 2040</b>	PM2 ②④
Passat IV TDI Variant/Stufenheck	3 BG	1,9	96	0603 /614/615	A	AVF	10.2000 - 05.2005 3B-1-000 001 - 3B-5-200 000	<b>93 11 2043</b>	PM2 ②④
Passat IV TDI Variant/Stufenheck	3 BG	1,9	96	0603 /614/615	S	AWX	10.2000 - 05.2005 3B-1-000 001 - 3B-5-200 000	<b>93 11 2040</b>	PM2 ②④
Passat IV TDI Variant/Stufenheck	3 BG	1,9	96	0603 /614/615	A	AWX	10.2000 - 05.2005 3B-1-000 001 - 3B-5-200 000	<b>93 11 3040</b>	PM3 ②④
Passat IV TDI V6 Variant/Stufenheck	3 B	2,5	110	0603 /474/473	S	AFB	08.1998 - 08.2000 3B-X-126 367 - 3B-Y-600 000	<b>93 11 2004</b>	PM2 ①
Passat IV TDI V6 Variant/Stufenheck	3 B	2,5	110	0603 /474/473	A	AFB	08.1998 - 08.2000 3B-X-126 367 - 3B-Y-600 000	<b>93 11 2008</b>	PM2 ①
Passat IV TDI V6 Variant/Stufenheck	3 B	2,5	110	0603 /474/473	S	AKN	05.1999 - 08.2000 3B-Y-000 001 - 3B-Y-600 000	<b>93 11 2004</b>	PM2 ①
Passat IV TDI V6 Variant/Stufenheck	3 B	2,5	110	0603 /474/473	A	AKN	05.1999 - 08.2000 3B-Y-000 001 - 3B-Y-600 000	<b>93 11 2008</b>	PM2 ①
Passat IV TDI V6 Variant/Stufenheck	3 BG	2,5	110	0603 /606/608	S	AKN	10.2000 - 05.2003 3B-1-000 001 - 3B-3-500 000	<b>93 11 2004</b>	PM2 ①
Passat IV TDI V6 Variant/Stufenheck	3 BG	2,5	110	0603 /606/608	A	AKN	10.2000 - 05.2003 3B-1-000 001 - 3B-3-500 000	<b>93 11 2008</b>	PM2 ①
Passat IV TDI V6 Variant/Stufenheck	3 BG	2,5	120	0603 /717/716	S	BDG	05.2003 - 05.2005 3B-3-427 148 - 3B-5-200 000	<b>93 11 2003</b>	PM2 ①②
Passat IV TDI V6 Variant/Stufenheck	3 BG	2,5	120	0603 /717/716	A	BDG	05.2003 - 05.2005 3B-3-427 148 - 3B-5-200 000	<b>93 11 3003</b>	PM3 ①②
Passat IV TDI V6 Variant/Stufenheck	3 BG	2,5	120	0603 /717/716	A	BDG	05.2003 - 05.2005 3B-3-427 148 - 3B-5-200 000	<b>93 11 2005</b>	PM2 ①②
Passat IV TDI V6 Variant/Stufenheck	3 BG	2,5	120	0603 /717/716	A	BDG	05.2003 - 05.2005 3B-3-427 148 - 3B-5-200 000	<b>93 11 3005</b>	PM3 ①②

									
Hersteller/Fzg.-Typ/Karosserieform	Typ	Hubraum	Leistung	HSN /TSN	Getriebe	Motor-Code	Bauzeitraum/Fahrgestellnummer	Artikel-Nr.	Bemerkungen

VW									
Passat V TDI Stufenheck/Variant	3 C	1,9	77	0603 /771/800	S	BKC	03.2005 -- 3C-6-000 001 --	<b>93 11 2020</b> <b>93 11 3020</b>	PM2 ② PM3 ②
Passat V TDI Stufenheck/Variant	3 C	2,0	103	0603 /770/799	S/A	BKP	03.2005 -- 3C-6-000 001 --	<b>93 11 3020</b>	PM3 ②
Sharan TDI	7 M	1,9	66	0600 /967	S	ANU	04.2000 -- 7M-1-000 001 --	<b>93 11 2013</b>	PM2 ①
Sharan TDI	7 M	1,9	85	0603 /576	S/A	AUY	04.2000 -- 7M-1-000 001 --	<b>93 11 2013</b> <b>93 11 3013</b>	PM2 ① PM3 ①
Sharan TDI	7 M	1,9	96	0603 /686	S	ASZ	11.2002 -- 7M-3-030 364 --	<b>93 11 2017</b>	PM2 ①
Sharan TDI	7 M	1,9	110	0603 /784	S	BTB	01.2005 -- 7M-5-023 340 --	<b>93 11 2017</b>	PM2 ①
Caddy TDI Kombi	2 K	1,9	55		S	BSU	09.2005 -- 2K-6-027 023 --	<b>93 11 2010</b> <b>93 11 3010</b>	PM2 ②⑦ PM3 ②⑦
Caddy TDI Kombi	2 K	1,9	77	0603 /087	S	BJB	02.2004 -- 2K-4-000 001 -	<b>93 11 2020</b>	PM2 ②⑦
Caddy TDI Kombi	2 K	1,9	77	0603 /087	S/A	BLS	06.2005 -- 2K-6-000 001 --	<b>93 11 2010</b> <b>93 11 3010</b>	PM2 ②⑦ PM3 ②⑦
Caddy TDI Kasten	2 KN	1,9	77	0603 /086	S	BJB	02.2004 -- 2K-4-000 001 --	<b>93 11 2020</b>	PM2 ②⑦
Caddy TDI Kasten	2 KN	1,9	77	0603 /086	S/A	BLS	06.2005 -- 2K-6-000 001 --	<b>93 11 2010</b> <b>93 11 3010</b>	PM2 ②⑦ PM3 ②⑦
Transporter T5 TDI Kombi/Bus	7HC	1,9	63	0603 /698	S	AXC	07.2003 -- 7H-4-005 001 --	<b>93 11 1026</b>	PM1 ②⑦
Transporter T5 TDI Kombi/Bus/Multivan	7HC; 7HM	1,9	77	0603 /687/690	S	AXB	04.2003 -- 7H-3-000 001 --	<b>93 11 1026</b>	PM1 ②⑦
Transporter T5 TDI Kombi/Bus/Multivan	7HC; 7HM	2,5	96	0603 /688/691	S/A	AXD	04.2003 - 05.2005 7H-3-000 001 - 7H-5-120 000	<b>93 11 1012</b>	PM1 ②③ ⑦
Transporter T5 TDI Kombi/Bus/Multivan	7HC; 7HM	2,5	96	0603 /688/691	S/A	AXD	04.2003 - 05.2005 7H-3-000 001 - 7H-5-120 000	<b>93 11 1028</b>	PM1 ②⑥ ⑦
Transporter T5 TDI Kombi/Bus/Multivan	7HC; 7HM	2,5	96	0603 /688/691	S/A	AXD	06.2005 -- 7H-6-000 001 --	<b>93 11 1028</b>	PM1 ②⑦



Hersteller/Fzg.-Typ/Karosserieform



Typ



Hubraum



Leistung



HSN /TSN



Getriebe



Motor-Code



Bauzeitraum/Fahrgestellnummer



Artikel-Nr.



Bemerkungen

**VW**

Transporter T5 TDI Kombi/Bus/Multivan	7HC; 7HM	2,5	128	0603 /689/692	S/A	AXE	04.2003 - 05.2005 7H-3-000 001 - 7H-5-120 000	<b>93 11 1012</b>	PM1 ②⑤ ⑦
Transporter T5 TDI Kombi/Bus/Multivan	7HC; 7HM	2,5	128	0603 /689/692	S/A	AXE	04.2003 - 05.2005 7H-3-000 001 - 7H-5-120 000	<b>93 11 1028</b>	PM1 ②⑥ ⑦
Transporter T5 TDI Kombi/Bus/Multivan	7HC; 7HM	2,5	128	0603 /689/692	S/A	AXE	06.2005 -- 7H-6-000 001 --	<b>93 11 1028</b>	PM1 ②⑦
Transporter T5 TDI Kasten	7HK; 7HKX0	1,9	63	0603 /076/707	S	AXC	07.2003 -- 7H-4-005 001 --	<b>93 11 1026</b>	PM1 ②⑦
Transporter T5 TDI Kasten	7HK; 7HKX0	1,9	77	0603 /077/706	S	AXB	04.2003 -- 7H-3-000 001 -	<b>93 11 1026</b>	PM1 ②⑦
Transporter T5 TDI Kasten	7HKX0	2,5	96	0603 /078/708	S/A	AXD	04.2003 - 05.2005 7H-3-000 001 - 7H-5-120 000	<b>93 11 1012</b>	PM1 ②⑤ ⑦
Transporter T5 TDI Kasten	7HK; 7HKX0	2,5	96	0603 /078/708	S/A	AXD	04.2003 - 05.2005 7H-3-000 001 - 7H-5-120 000	<b>93 11 1028</b>	PM1 ②⑥ ⑦
Transporter T5 TDI Kasten	7HK; 7HKX0	2,5	96	0603 /078/708	S/A	AXD	06.2005 -- 7H-6-000 001 --	<b>93 11 1028</b>	PM1 ②⑦
Transporter T5 TDI Kasten	7HKX0	2,5	128	0603 /079/709	S/A	AXE	04.2003 - 05.2005 7H-3-000 001 - 7H-5-120 000	<b>93 11 1012</b>	PM1 ②⑤ ⑦
Transporter T5 TDI Kasten	7HK; 7HKX0	2,5	128	0603 /079/709	S/A	AXE	04.2003 - 05.2005 7H-3-000 001 - 7H-5-120 000	<b>93 11 1028</b>	PM1 ②⑥ ⑦
Transporter T5 TDI Kasten	7HK; 7HKX0	2,5	128	0603 /079/709	S/A	AXE	06.2005 -- 7H-6-000 001 --	<b>93 11 1028</b>	PM1 ②⑦
Transporter T5 TDI Pritsche/Doppelkabine/Fgst.	7J0	1,9	63	0603 /712	S	AXC	04.2003 -- 7J-3-000 001 --	<b>93 11 1026</b>	PM1 ②⑦
Transporter T5 TDI Pritsche/Doppelkabine/Fgst.	7J0	1,9	77	0603 /711	S	AXB	04.2003 -- 7J-3-000 001 --	<b>93 11 1026</b>	PM1 ②⑦
Transporter T5 TDI Pritsche/Doppelkabine/Fgst.	7J0	2,5	96	0603 /713	S/A	AXD	04.2003 - 05.2005 7J-3-000 001 - 7J-5-040 000	<b>93 11 1012</b>	PM1 ②⑤ ⑦
Transporter T5 TDI Pritsche/Doppelkabine/Fgst.	7J0	2,5	96	0603 /713	S/A	AXD	04.2003 - 05.2005 7J-3-000 001 - 7J-5-040 000	<b>93 11 1028</b>	PM1 ②⑥ ⑦
Transporter T5 TDI Pritsche/Doppelkabine/Fgst.	7J0	2,5	96	0603 /713	S/A	AXD	06.2005 -- 7J-6-000 001 --	<b>93 11 1028</b>	PM1 ②⑦



Hersteller/Fzg.-Typ/Karosserieform



Typ



Hubraum



Leistung



HSN /TSN



Getriebe



Motor-Code



Bauzeitraum/Fahrgestellnummer



Artikel-Nr.



Bemerkungen

**VW**

Transporter T5 TDI Pritsche/Doppelkabine/Fgst.	7J0	2,5	128	0603 /714	S/A	AXE	01.2004 - 05.2005 7J-4-028 586 - 7J-5-040 000	<b>93 11 1012</b>	PM1 ②⑤ ⑦
Transporter T5 TDI Pritsche/Doppelkabine/Fgst.	7J0	2,5	128	0603 /714	S/A	AXE	01.2004 - 05.2005 7J-4-028 586 - 7J-5-040 000	<b>93 11 1028</b>	PM1 ②⑥ ⑦
Transporter T5 TDI Pritsche/Doppelkabine/Fgst.	7J0	2,5	128	0603 /714	S/A	AXE	06.2005 -- 7J-6-000 001 --	<b>93 11 1028</b>	PM1 ②⑦
Transporter T5 TDI 4Motion Kombi/Bus/Multivan	7HCA; 7HM	2,5	96	0603 /090/750	S	AXD	04.2004 -- 7H-4-091 532 --	<b>93 11 1012</b>	PM1 ②⑦
Transporter T5 TDI 4Motion Kombi/Bus/Multivan	7HCA; 7HM	2,5	128	0603 /091/751	S	AXE	04.2004 -- 7H-4-091 532 --	<b>93 11 1012</b>	PM1 ②⑦
Transporter T5 TDI 4Motion Kasten	7HK	2,5	96	0603 /747	S	AXD	04.2004 -- 7H-4-091 532 --	<b>93 11 1012</b>	PM1 ②⑦
Transporter T5 TDI 4Motion Kasten	7HK	2,5	128	0603 /748	S	AXE	04.2004 -- 7H-4-091 532 --	<b>93 11 1012</b>	PM1 ②⑦
Transporter T5 TDI 4Motion Pritsche/Doppelkabine/Fgst.	7J0	2,5	96	0603 /753	S	AXD	05.2004 -- 7J-4-038 480 --	<b>93 11 1012</b>	PM1 ②⑦





# Den Original-DPF<sup>®</sup> City-Filter gibt es nur von HJS

Alle Informationen rund um den Original-DPF<sup>®</sup> City-Filter finden Sie auf unserer Internetseite [www.hjs.com](http://www.hjs.com) oder [www.city-filter.de](http://www.city-filter.de)

Ein Klick lohnt sich!

